



HUDDINGE
KOMMUN

BEGÄRAN

om planbesked enligt 5 kap 2 § Plan- och bygglagen

SIDA
1 (2)

Kommunen ska ge sitt planbesked inom 4 månader från det att skriftlig begäran inkommit

Kommunen tar ut avgift för planbesked, se information sidan 2

Med begäran bifogas;

- Beskrivning av det huvudsakliga ändamålet med åtgärden ✓
- Karta som visar det aktuella området ✓
- Planerad byggnadsverk karaktär och ungefärlig omfattning (högsta våningsantal, uppskattat antal lägenheter, bebyggelsens utformning i stort etc). ✓
- Övrigt material som den sökande vill bifoga

Skickas via e-post till:

plan@huddinge.se
Klicka på länken!

Eller med post till:

Plansektionen, Samhällsbyggnadsavdelningen
Huddinge kommun
141 85 Huddinge

Sökande

Namn <i>Maria Persson</i>		Personnummer/Organisationsnummer <i>670324-1260</i>	
Gatuadress <i>Solhemsvägen 9</i>		E-postadress <i>maria.persson@iasredo.se</i>	
Postnummer <i>14131</i>	Postadress <i>Huddinge</i>	Telefonnummer dagtid <i>07071953128</i>	Telefonnummer kvällstid <i>07071953128</i>
Faktureringsadress om annan än ovan angiven			

Begäran

Fastighetsbeteckning/-ar <i>Multern 27</i>	Fastighetsadress/-er
Övriga upplysningar <i>Önskar stycka fastigheten, samt att bebygga bostad, samt att avyttra 200m² till ägaren av grannfastighet Multern 33e34</i>	

Underskrift

Datum <i>17/2-2021</i>	Namnteckning <i>Maria Persson</i>
PUL-text Personuppgifter behandlas i enlighet med kommunens riktlinjer.	Namnförtydligande <i>Maria Persson</i>

För mer information om behandlingstider och kostnader: www.huddinge.se/planbesked

POSTADRESS
Kommunstyrelsens förvaltning
Samhällsbyggnadsavdelningen
Plansektionen
141 85 Huddinge

BESÖKSADRESS
Kommunalvägen 28
Huddinge

TELEFON OCH TELEFAX
08-535 300 00

WEBB OCH E-POST
www.huddinge.se

ORGANISATIONSNR
212000-0068

Information

Ersättning utgår enligt " plan- och bygglovstaxa" fastställd av kommunfullmäktige.

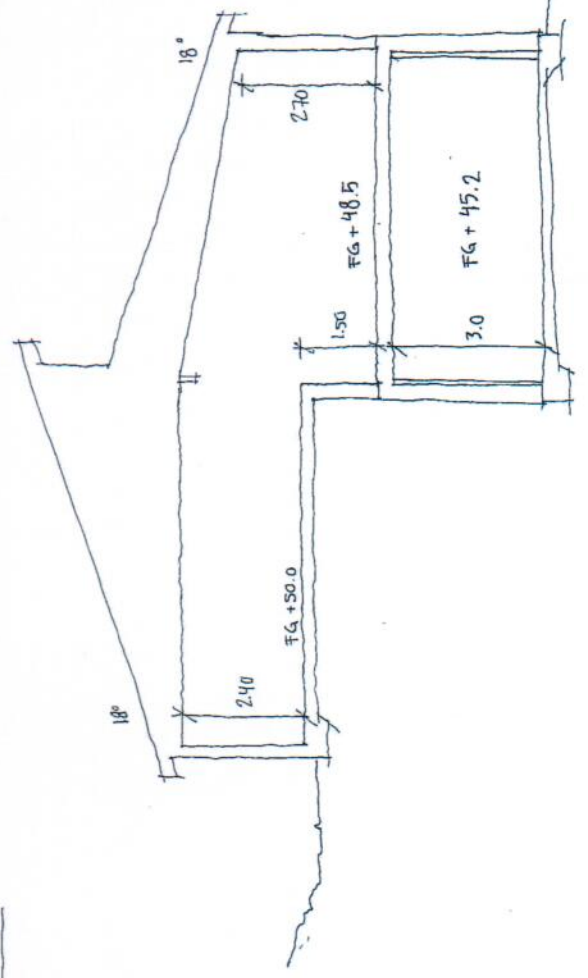
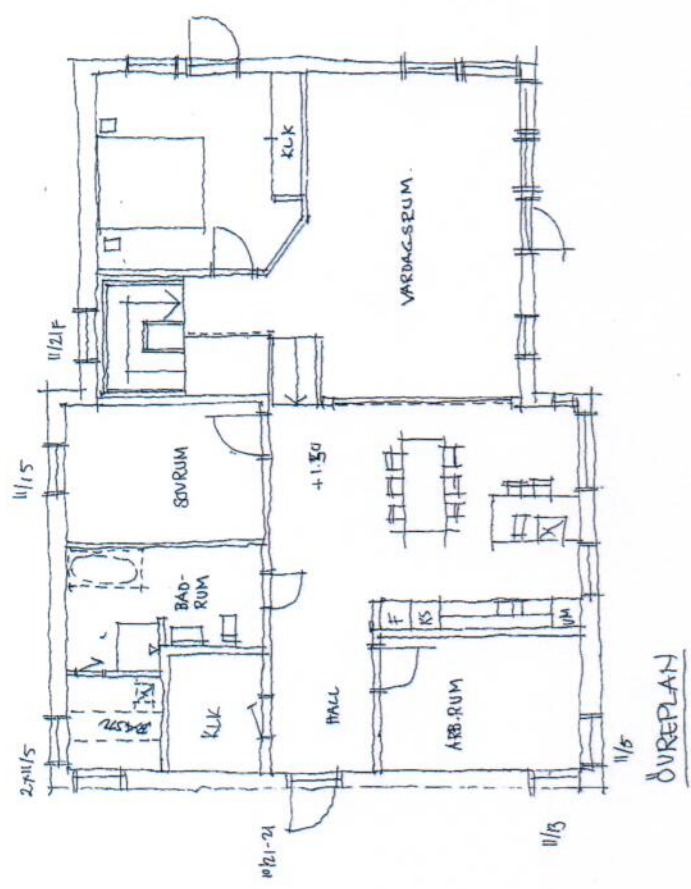
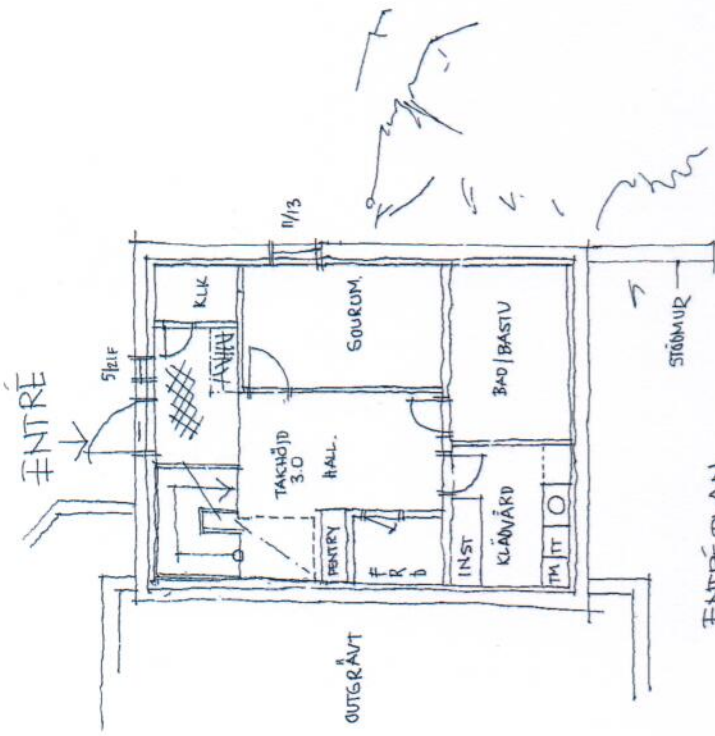

PLANLÖSNING

ENTRÉPLAN KLARAR
 TILGÅNGLIGHETS KRAVEN
 MATLAGNING
 SOV
 SAMVARO
 HYGIEN