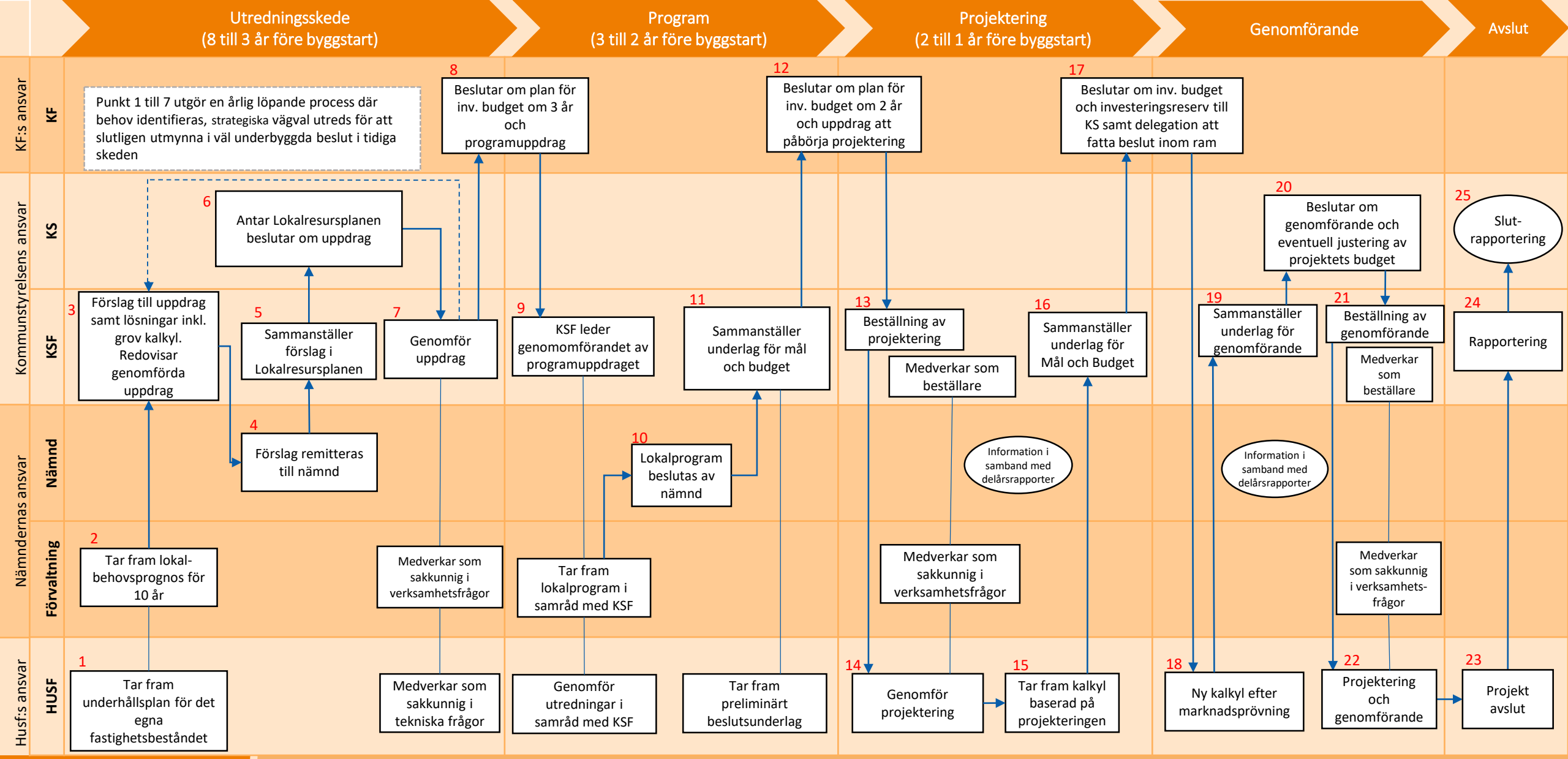
Utredningsskede
(8 till 3 år före byggstart)
Program
(3 till 2 år före byggstart)
Projektering
(2 till 1 år före byggstart)
Genomförande
Avslut
KF:s ansvar
KF
Kommunstyrelsens ansvar
KS
KSF
Nämndernas ansvar
Nämnd
Förvaltning
Husf:s ansvar
HUSF
Punkt 1 till 7 utgör en årlig löpande process där behov identifieras, strategiska vägval utreds för att slutligen utmynna i väl underbyggda beslut i tidiga skeden
1 Tar fram underhållsplan för det egna fastighetsbeståndet
2 Tar fram lokal-behovsprognos för 10 år
3 Förslag till uppdrag samt lösningar inkl. grov kalkyl. Redovisar genomförda uppdrag
4 Förslag remitteras till nämnd
5 Sammanställer förslag i Lokalresursplanen
6 Antar Lokalresursplanen beslutar om uppdrag
7 Genomför uppdrag
Medverkar som sakkunnig i verksamhetsfrågor
Medverkar som sakkunnig i tekniska frågor
8 Beslutar om plan för inv. budget om 3 år och programuppdrag
9 KSF leder genomomförandet av programuppdraget
Tar fram lokalprogram i samråd med KSF
Genomför utredningar i samråd med KSF
10 Lokalprogram beslutas av nämnd
11 Sammanställer underlag för mål och budget
Tar fram preliminärt beslutsunderlag
12 Beslutar om plan för inv. budget om 2 år och uppdrag att påbörja projektering
13 Beställning av projektering
Medverkar som beställare
Information i samband med delårsrapporter
Medverkar som sakkunnig i verksamhetsfrågor
14 Genomför projektering
15 Tar fram kalkyl baserad på projekteringen
16 Sammanställer underlag för Mål och Budget
17 Beslutar om inv. budget och investeringsreserv till KS samt delegation att fatta beslut inom ram
18 Ny kalkyl efter marknadsprövning
19 Sammanställer underlag för genomförande
Information i samband med delårsrapporter
20 Beslutar om genomförande och eventuell justering av projektets budget
21 Beställning av genomförande
Medverkar som beställare
Medverkar som sakkunnig i verksamhets-frågor
22 Projektering och genomförande
23 Projekt avslut
24 Rapportering
25 Slut-rapportering

Huddinge