

BTN: nyckeltalsrapport 2020

Miljösamverkan
Stockholms län

Timtaxor 2020

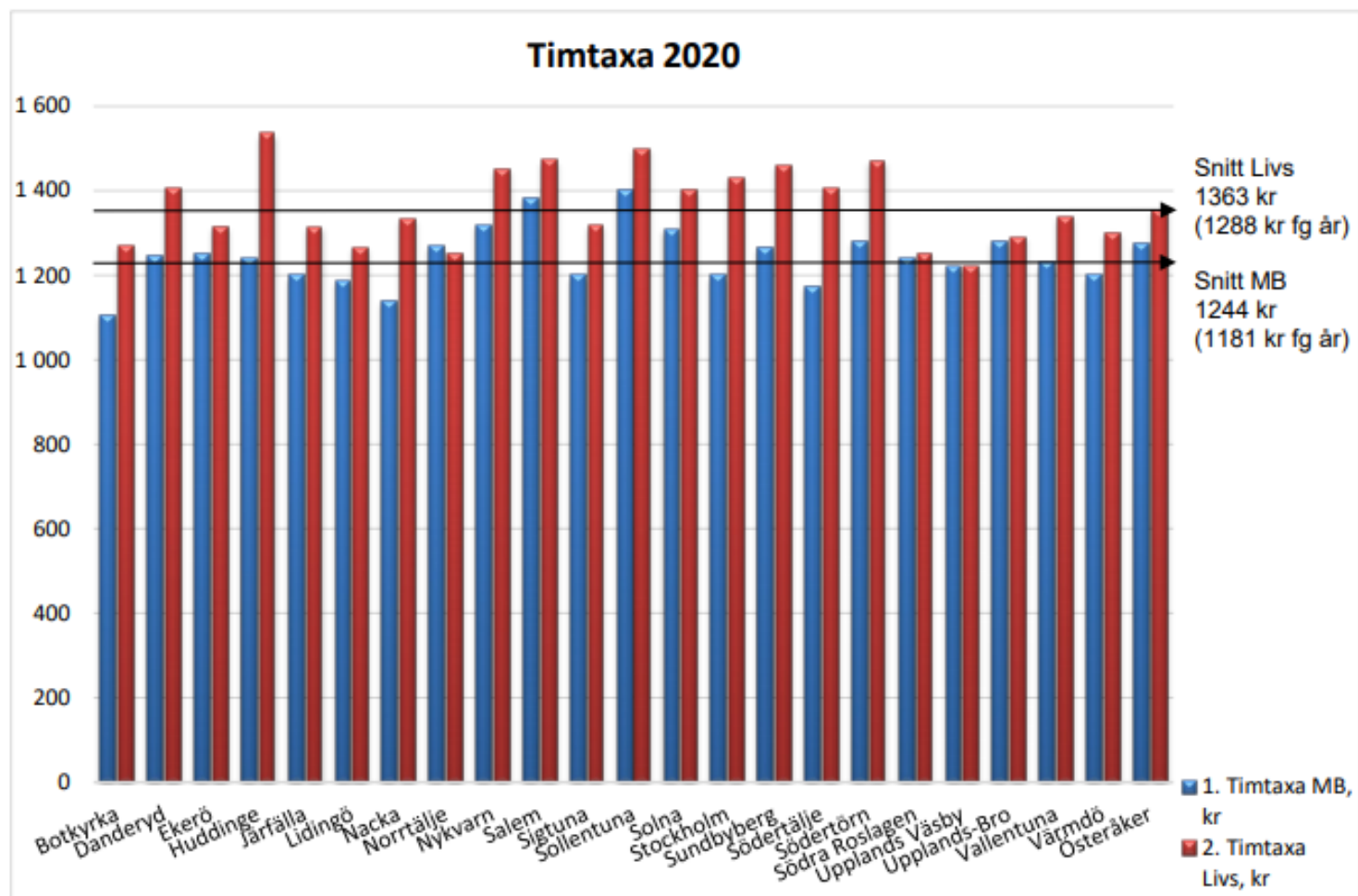

- Huddinge miljöbalkstaxa: 1242 kr/timme
- Huddinge livsmedelstaxa: 1536 kr/timme

Årsarbetskrafter

Antal årsarbetare, genomsnitt 2010-2020

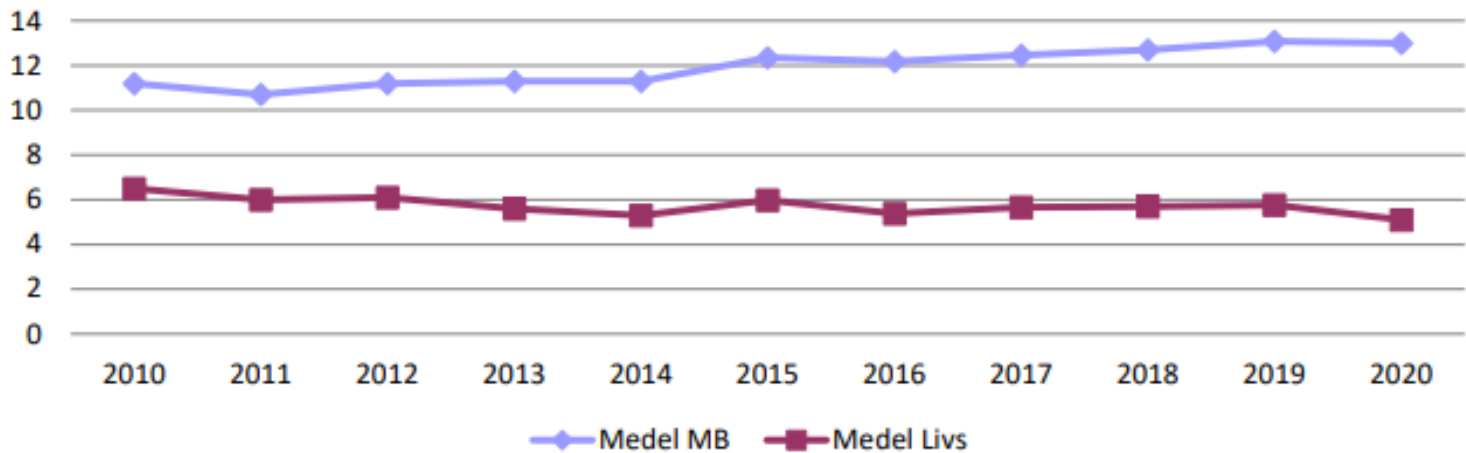

Huddinge miljöbalkstillsyn:
17,2 årsarbetskrafter (medel:
13)

Huddinge livsmedelskontroll:
3,8 årsarbetskrafter (medel:
5,1)

Årsarbetskrafter per 10 000 invånare

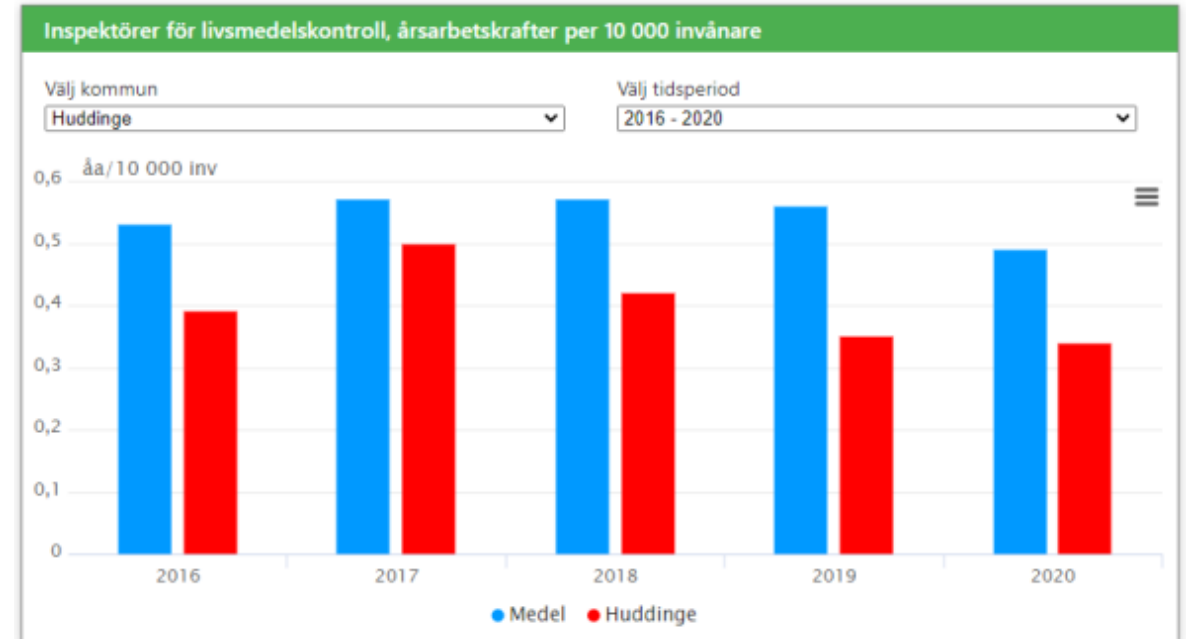
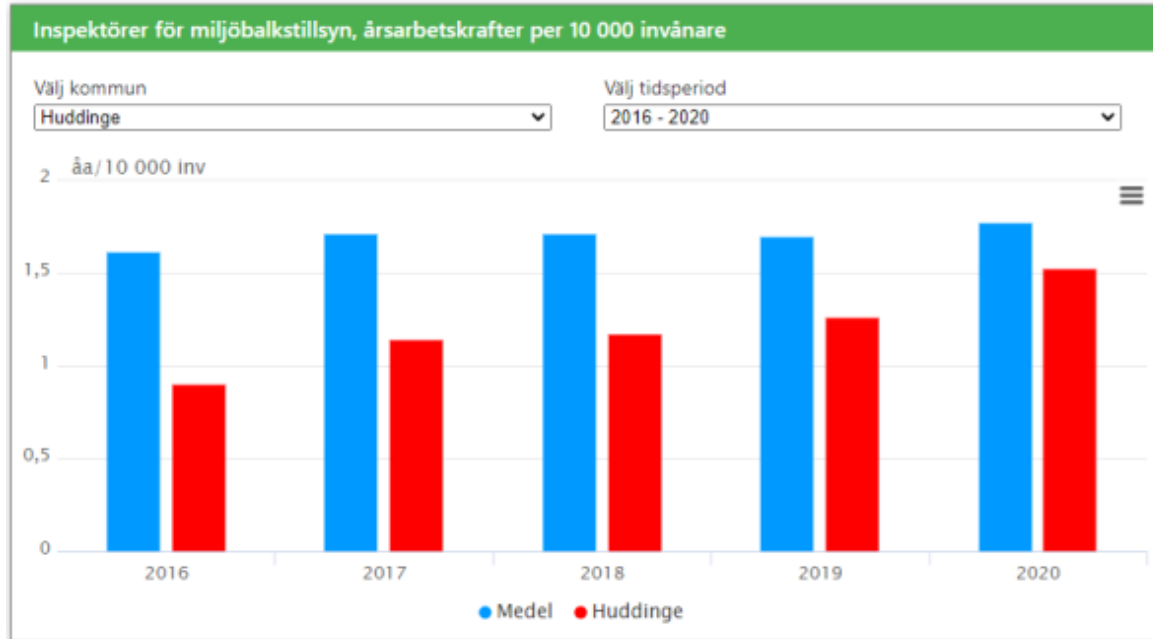

Huddinge följer i stort länstrenden, men har också tagit igen ett personalunderskott från 2014-2015. Annars är den generella trenden att färre handläggare hanterar fler objekt inom livsmedelskontroll, vilket också är mönstret för Huddinge.

Intäkt per årsarbetare

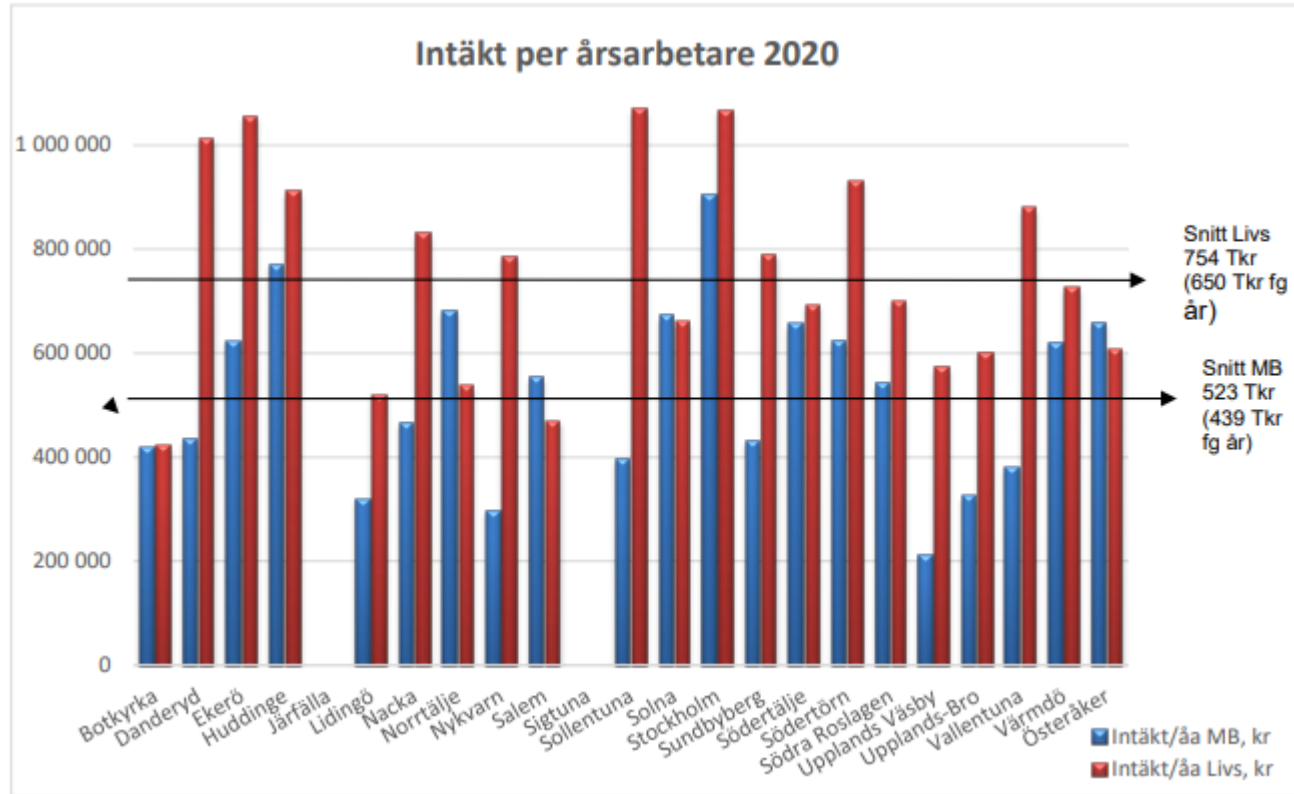

Intäkt per årsarbetskraft i Huddinge:

- Miljöbalkstillsyn: 770 000 kr
- Livsmedelskontroll: 910 000 kr

Debiterade timmar per årsarbetskraft

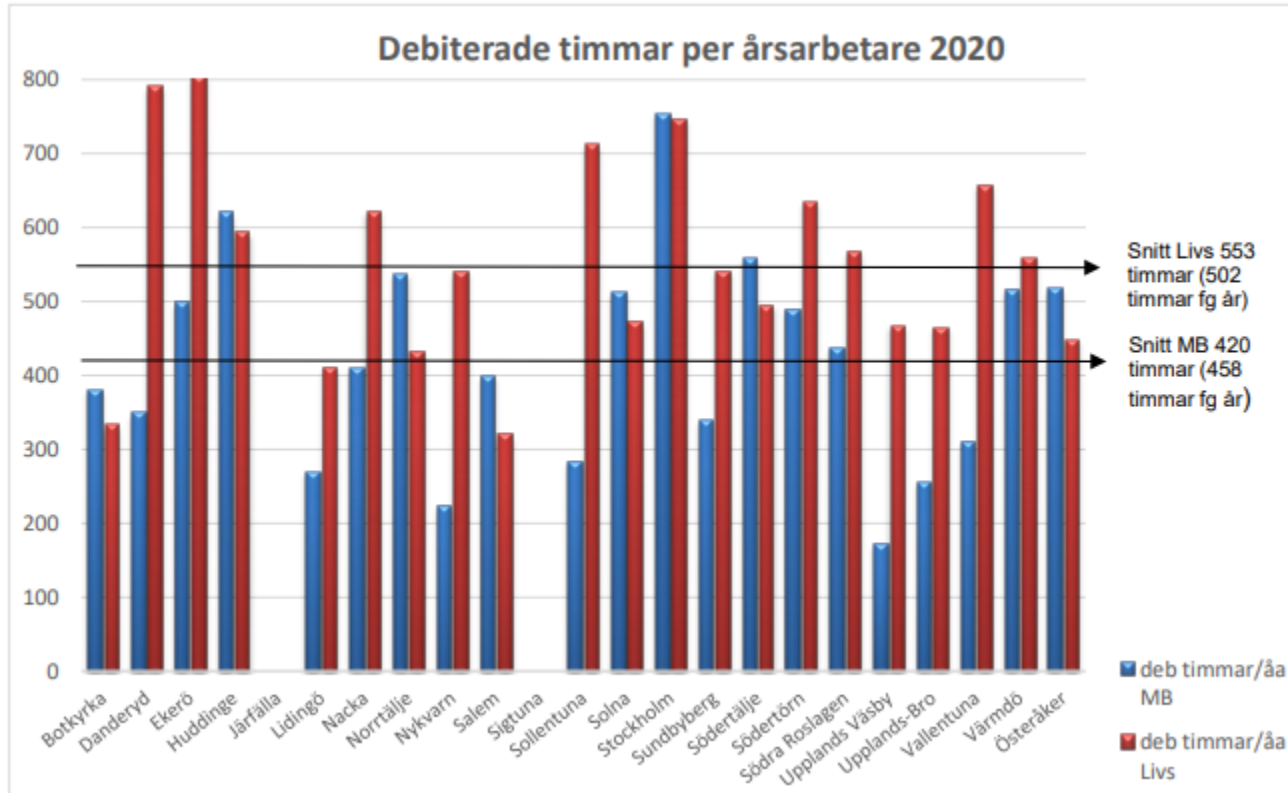

Debiterade timmar per årsarbetskraft i Huddinge:

- Miljöbalkstillsyn: 620 timmar
- Livsmedelskontroll: 593 timmar

Självfinansieringsgrad

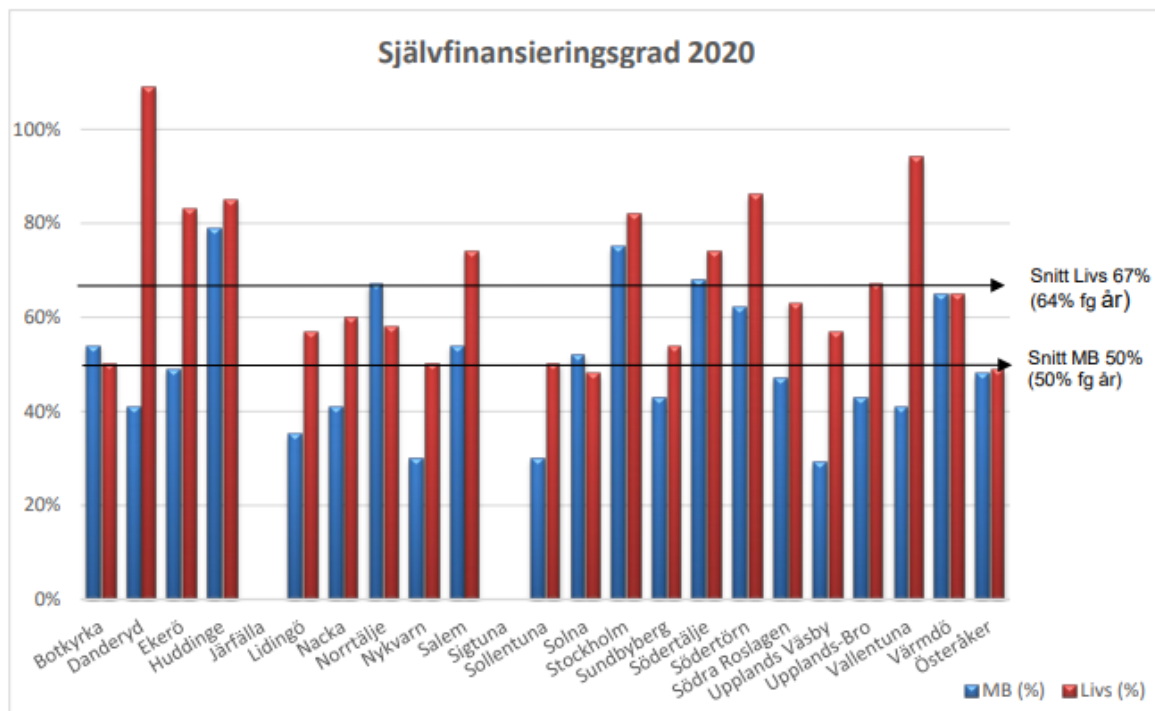

Nyckeltalet ger ett mått på i vilken utsträckning intäkter täcker kostnader. Procentsatsen utgör intäkterna jämfört totala kostnader.

Huddinges självfinansieringsgrad 2020:

- Miljöbalkstillsyn: 79 procent
- Livsmedelskontroll: 85 procent

Kommentarer

- De flesta miljökontor har gjort taxeöversyn under senaste åren och några gör det varje år. De ökande timtaxorna indikerar att Polluter Pays Principle tillämpas mer konsekvent än tidigare. Detta är den generella trenden i länet.
- Det är stor spridning i underlag och resultat, men olika kommuner har olika förutsättningar vad gäller sammansättning av tillsynsobjekt. Många enskilda avlopp ger exempelvis många enskilda tillsynstillfällen, utöver skillnader i folkmängd och geografi.
- Det finns en osäkerhet i rapporteringen för 2020 kopplad till redovisning av trängseltillsyn, där olika miljöförvaltningar rapporterat på olika sätt – det påverkar totalbilden framför allt på livsmedelssidan
- En viss försiktighet vid tolkning av resultaten och jämförelser måste iaktas (givet föregående punkter). Men Huddinge presterar väl över tid och visar konsekvent goda resultat (2016- och framåt). Det indikerar att vi klarar vårt uppdrag jämförelsevis resurseffektivt.